LEGENDA

DEFINIZIONE	SIMBOLO	CODICE SHP	ARTICOLO
ZONE A INSEDIAMENTI ED ELEMENTI STORICI			
INSEDIAMENTO STORICO		A001_P	ART. 8
INSEDIAMENTO STORICO ISOLATO		A002_P	ART. 8
ZONE B AREE PER INSEDIAMENTI RESIDENZIALI ESISTENTI E DI COMPLETAMENTO			
AREA RESIDENZIALE ESISTENTE	B1	B001_P	ART. 9.1
AREA RESIDENZIALE ESISTENTE DI TIPO A	B2	B002_P	ART. 9.2
AREA RESIDENZIALE DI COMPLETAMENTO	B3	B003_P	ART. 9.3
ZONE C AREE PER INSEDIAMENTI DI RIQUALIFICAZIONE E DI NUOVA ESPANSIONE			
AREA RESIDENZIALE DI NUOVA ESPANSIONE	C1	C101_P	ART. 9.4
ZONE D AREE PRODUTTIVE DEL SETTORE SECONDARIO COMMERCIALI E TERZIARIE			
AREA PRODUTTIVA DEL SETTORE SECONDARIO DI LIVELLO LOCALE	L	D101_P	ART.10.1
AREA MISTA MULTIFUNZIONALE - PRODUTTIVO COMMERCIALE	M	D110_P	ART. 10.2
AREA DI SERVIZIO VIABILISTICO		D119_P	ART. 10.3
ZONE D AREE PER ATTREZZATURE ED IMPIANTI TURISTICI			
AREA ALBERGHIERA		D201_P	ART. 11.1
ATTREZZATURA TURISTICO-RICETTIVA	TR	D207_P	ART. 11.2
AREA PER SOSTA CAMPER		D214_P	ART. 11.2
ZONE E AREE PER ATTIVITA' AGRO-SILVO-PASTORALI			
AREA AGRICOLA A PRIGIO		E104_P	ART. 12.1
AREA AGRICOLA		E103_P	ART. 12.2
AREA A BOSCO		E106_P	ART. 12.2
AREA A PASCOLO		E107_P	ART. 12.4
AREA A ELEVATA INTEGRITA'		E108_P	ART. 12.5
AREA PER IMPIANTI ZOOTECNICI	F	E201_P	ART. 12.6
ZONE F AREE PER ATTREZZATURE E SERVIZI PUBBLICI DI LIVELLO LOCALE			
AREA CIVILE E AMMINISTRATIVA (AP) ATTREZZATURE PUBBLICHE	CIV/AP	F201_P	ART. 13.1
AREA SPORTIVA ALL'APERTO	S	F207_P	ART. 13.2
AREA PER PARCHEGGIO PUBBLICO	P	F305_P	ART. 13.3
AREA CIMITERIALE	C	F401_P	ART. 13.4
AREA PER IMPIANTI DI DEPURAZIONE	D	F601_P	ART. 13.5
CENTRO RACCOLTA MATERIALI	CRM	F604_P	ART. 13.6
ZONE F AREE PER LA MOBILITA'			
PRINCIPALE — ESISTENTI			
STRADA PRINCIPALE 6ª CATEGORIA		F002_P F002_L	ART. 14.1
SECONDARIA — ESISTENTI / PROGETTO / POTENZIAMENTO			
DI INTERESSE LOCALE		F003_P - F007_P - F007_P F017_P - F019_P	ART. 14.1
PERCORSO PEDONALE		F019_L	ART. 14.1
AREE ESTERNE ALLA CARREGGIATA STRADALE			
DEMANO STRADE		Z206_P	
ZONE H VERDE PRIVATO E SERVIZI ALLA RESIDENZA			
AREA A VERDE PRIVATO		H001_P	ART. 15.1
AREA PER PARCHEGGIO PRIVATO	AP/AP 2-3 Progetto	H006_P	ART. 15.2
FASCE DI RISPETTO			
FASCIA DI RISPETTO CIMITERIALE		G101_P	ART. 16.3
FASCIA DI RISPETTO DEPURATORE	S	G105_P	ART. 16.7
	D	G110_P	ART. 16.7
FASCIA DI RISPETTO STRADALE		G102_P	ART. 16.2
ELEMENTI CONVENZIONALI FISICI			
CONFINE COMUNALE		Z102_P	
PIANI ATTUATIVI			
PERIMETRO ZONA PIANO ATTUATIVO	PEC n. Piano attuativo PL n. Piano di lottizzazione PC n. Progetti convenzionati	Z501_P Z504_P Z509_P	ART. 22 ART. 22 ART. 10.1 comma 2
NORME SPECIFICHE E VARIANTI			
SIMBOLO PUNTUALE SPECIFICO ARTICOLO NO NORMATIVO	Num. Art.	Z601_N	
AREA CON SPECIFICO RIFERIMENTO NORMATIVO	Num. Art.	Z602_P	
AREA SITI INQUINATI BONIFICATI		Z604_P	ART. 16.9
ELEMENTI NATURALI			
LAGO (SEDIME)		Z101_P	
FIUMI TORRENTI (SEDIME)		Z102_P	
		Z104_L	
AREE DI TUTELA			
AREA DI TUTELA AGRICOLA TIPO A		Z602_P	ART. 16.8
AREA DI TUTELA AGRICOLA TIPO B		Z603_P	ART. 16.8
CENTRO ABITATO		Z404_P	ART. 16.8
SITO ARCHEOLOGICO	Ta	Z303_P	ART. 16.6
AREE INDIVIDUABILI CON VINCOLO DECADENZALE		Z610_P	ART. 9 comma 3
VARIANTI AL PRG 2024		V100	

COMUNE DI RUMO
PROVINCIA DI TRENTO

PIANO REGOLATORE GENERALE
VARIANTE 2026

ADOZIONE PRELIMINARE: Delibera del Consiglio comunale n. _____ del _____
ADOZIONE DEFINITIVA: Delibera del Consiglio comunale n. _____ del _____

Il Segretario Comunale	Il Redattore
	ORDINE DEGLI ARCHITETTI DELLA PROV. DI TRENTO dott. arch. WALTER DALPIAZ ISCRIZIONE ALBO N° 640

TAV_0004 1:2000 19.02.2026	ALLEGATO DI RAFFRONTO PER L'INDIVIDUAZIONE DELLE VARIANTI AL SISTEMA INSEDIATIVO E PRODUTTIVO DI VARIANTE

STUDIO TECNICO ASSOCIATO D'ARCHITETTURA
dott. arch. WALTER DALPIAZ — dott. arch. AGNESE ZADRA
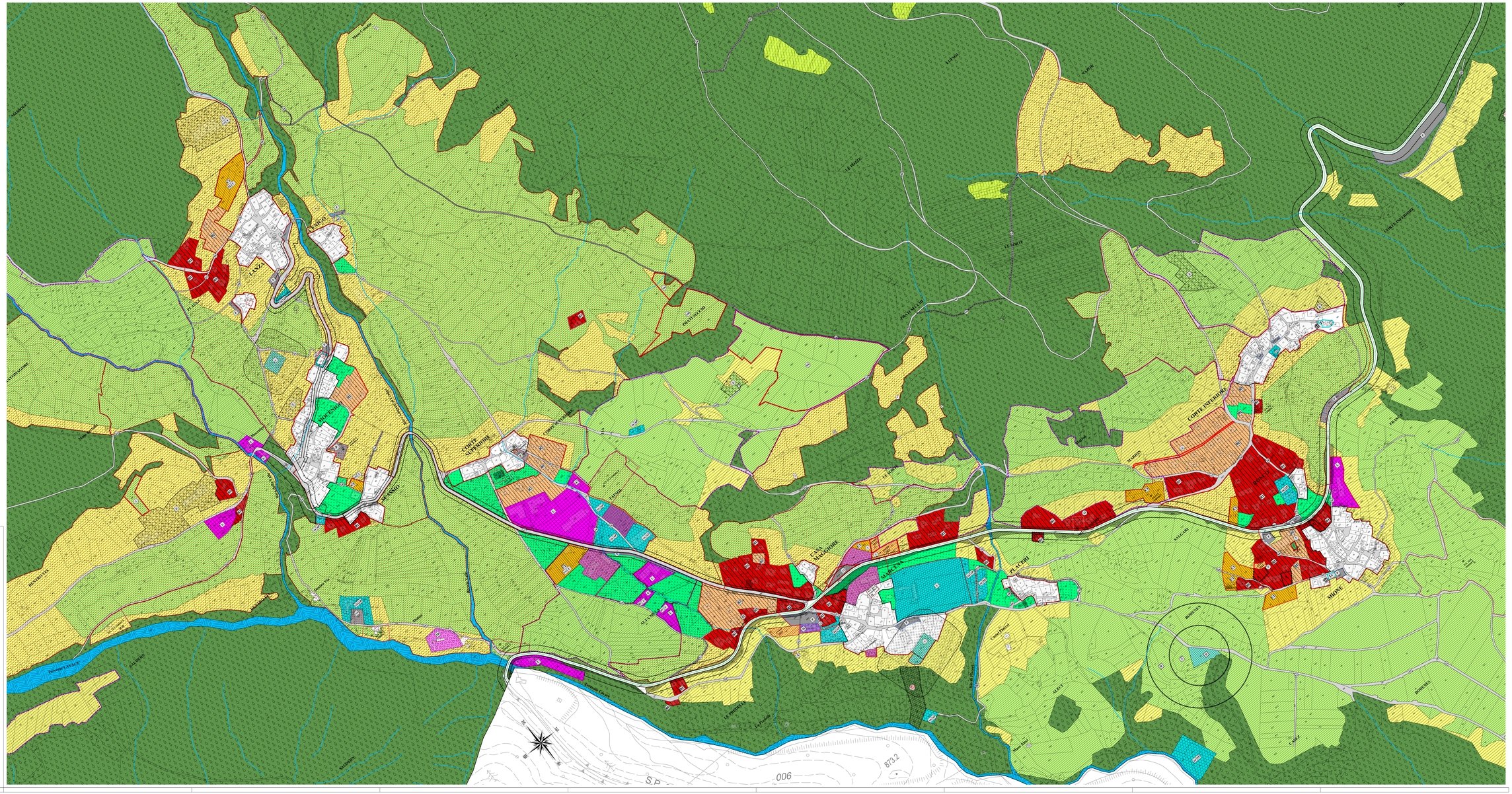
38023 CLES (TN) Via T. e G. Lawaznini, 8 - Tel. e Fax 0463-421800 - E-mail: waltertadpiaz@gmail.com - Cod. Fisc. e Part. Iva 02 037 070 220